

# Contributo AFFITTO 2022

del Comune di Genova

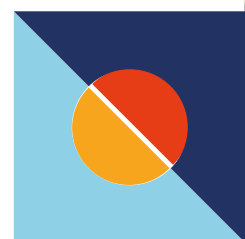

**Dal 19 Aprile 2022 al 3 giugno 2022**

**Per i residenti nel Comune di Genova da almeno 24 mesi e che hanno un regolare contratto d'affitto per prima casa (no contratti transitori), un affitto con canone inferiore a 7.800 Euro, un alloggio compreso nelle seguenti categorie catastali A/2-3-4-5-6 e di metratura netta inferiore a 110 mq; inoltre hanno ISEE inferiore a 16.700 Euro, ISE inferiore a 29.000 Euro e patrimonio immobiliare inferiore a 25.000 Euro.**

Se vuoi fare da solo la domanda trovi la documentazione qui: [www.suniagenova.it](http://www.suniagenova.it)

Se vuoi essere aiutato dal SUNIA nella compilazione della domanda puoi prendere un appuntamento telefonando allo **010 5960414** o scrivendo a [sunia.genova@sunia.it](mailto:sunia.genova@sunia.it)

## Documenti richiesti

- Carta identità, codice fiscale, permesso di soggiorno (cittadini extracomunitari)
- Contratto registrato
- Ricevute affitto 2021 (bonifici o ricevute in regola con l'imposta di bollo)
- Fattura spazzatura per verifica mq oppure visura catastale oppure prima pagina certificazione energetica
- 730/2021 (redditi 2020)
- Reddito/pensione di cittadinanza percepita 2021
- Copia codice iban (es. estratto conto)
- Marca da bollo € 16,00



*Il SUNIA verificherà il tuo diritto a presentare la domanda e la compilerà, tu dovrai consegnarla agli uffici comunali. Il contributo spese richiesto sarà di 25 Euro. La domanda andrà consegnata a partire dal 19 aprile ed entro il 3 maggio all'Archivio Protocollo Generale Via di Francia 1 Auditorium.*