

Dati al 31 agosto
2019

Elaborazioni e
grafici:

Marco DE SILVA

Responsabile

Ufficio Economico

CGIL Liguria

Tabelle regionali con cadenza mensile

Regione Liguria

Analisi della numerosità delle malattie professionali

Dati rilevati al 31 agosto 2019

Denunce di MALATTIE PROFESSIONALI in lieve calo in Liguria tra gennaio e agosto 2019: -0,4% maschi -2,3% femmine +6,4%

denunce di MP Gen>Ago

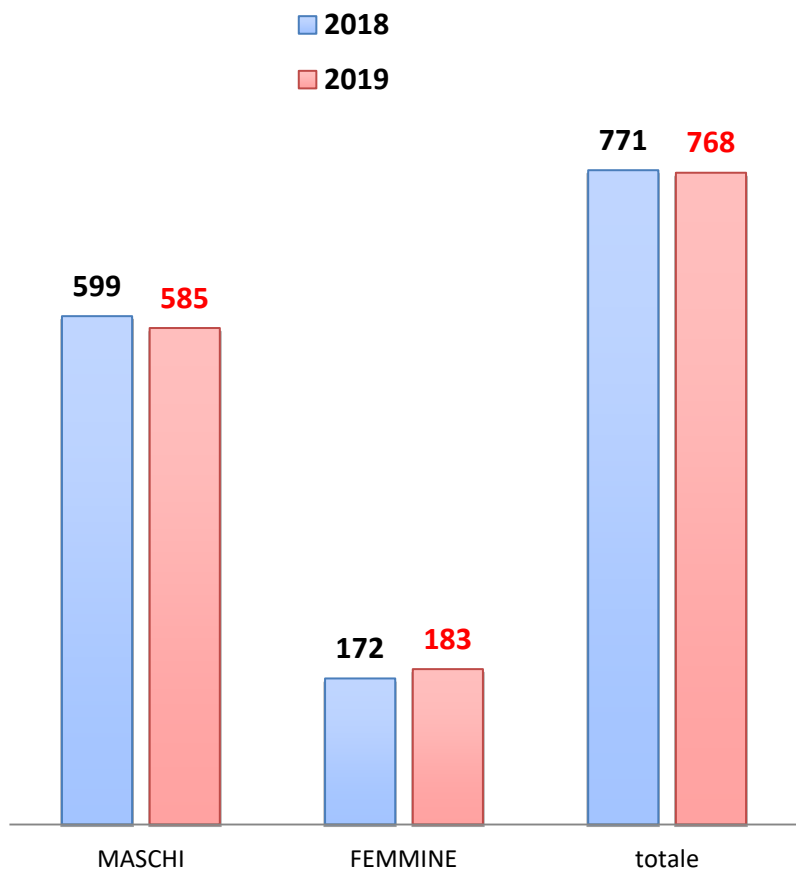

Ripartizione in % per sesso denunce MP Gen>Ago 2019

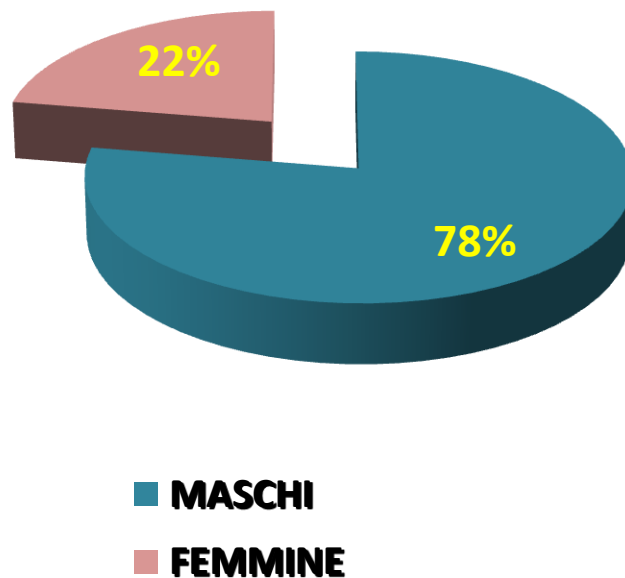

Calo del 36,7% nell'agricoltura e dell'80% per conto dello Stato; **in aumento dell'8,2%** nell'Industria e Servizi, comparto che vale quasi il 90% dei casi

denunce di MP per gestione (Gen>Ago)

■ 2018 ■ 2019

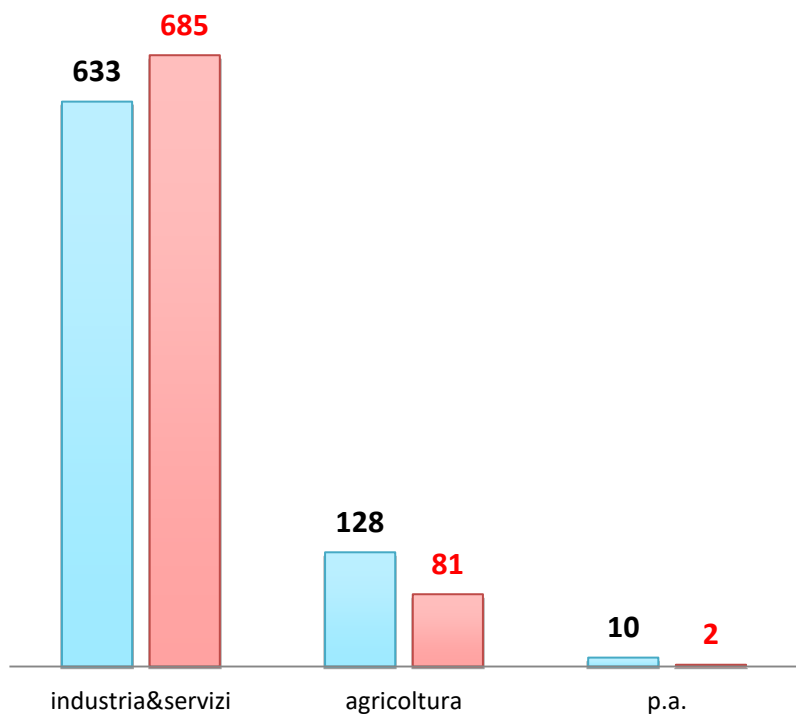

Ripartizione in % per gestione denunce Gen>Ago 2019

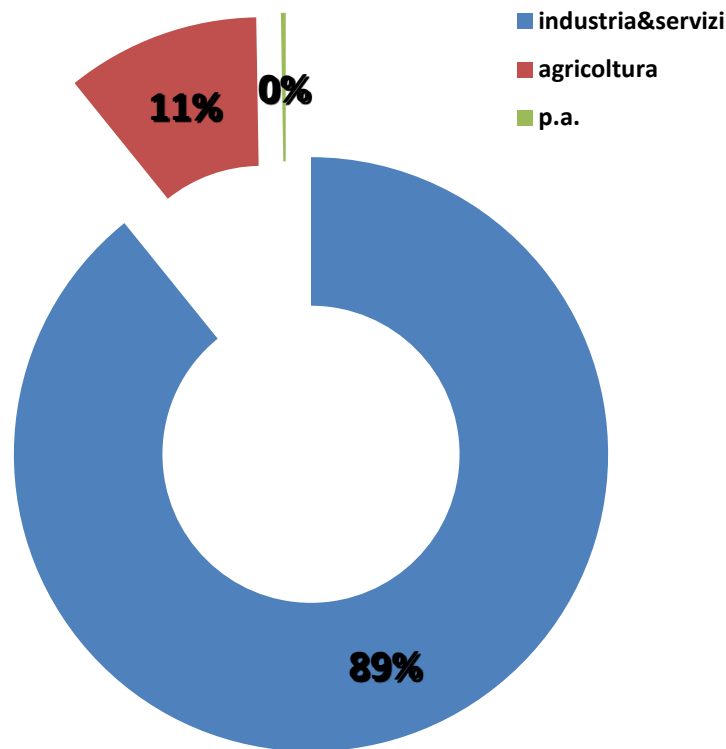

Nel 94% dei casi la denuncia di malattia professionale è per un italiano (in calo dello 0,5%); solo il 3,6% per i lavoratori extra-UE

denunce di malattie professionali per luogo di nascita (Gen>Ago)

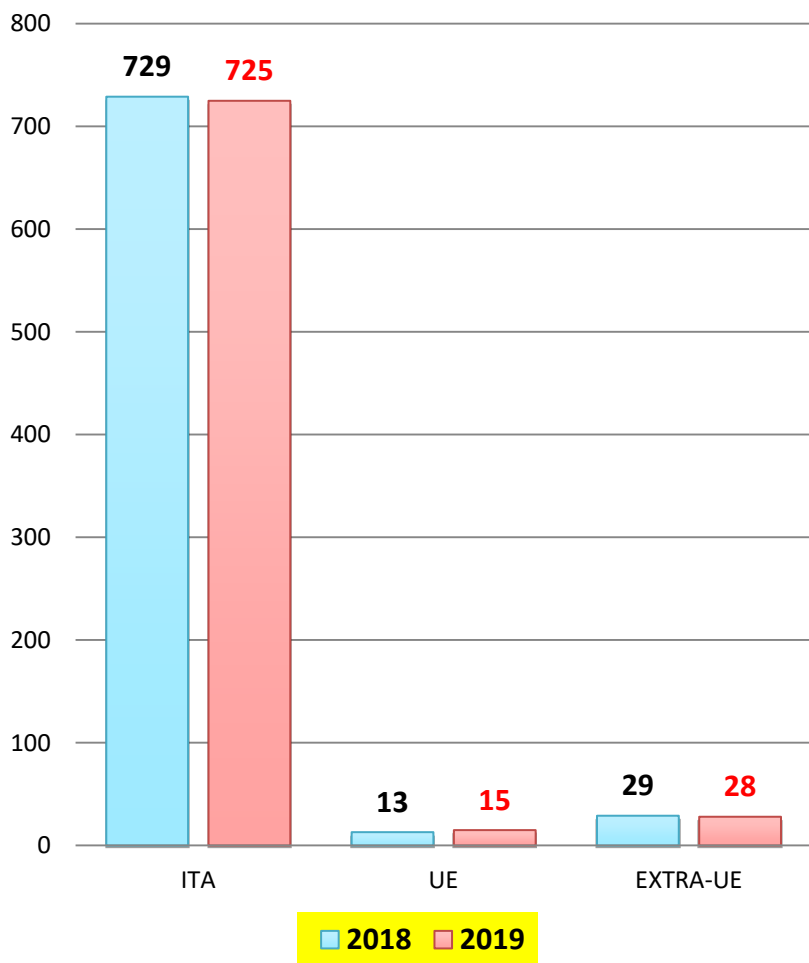

denunce di malattie professionali per luogo di nascita Gen>Ago 2019

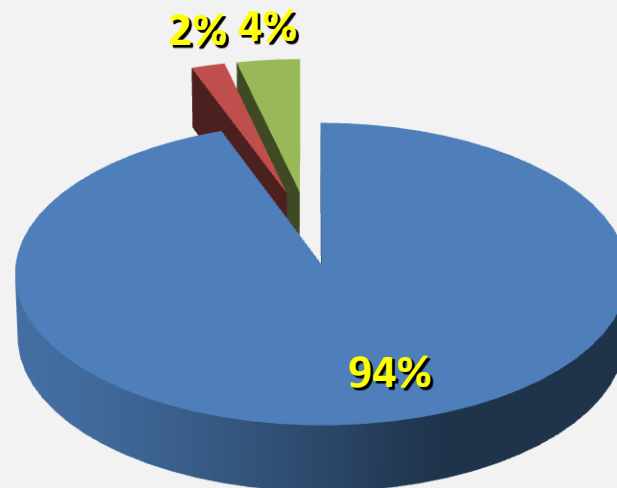

Più della metà dei casi di MP denunciati di è a Genova; segue La Spezia col 26%

In aumento ad IM del 66,7% e a GE del 2,3%;
in calo dell'11,3% a SP e del 21,3% a SV

Denunce di malattie MP per provincia
(Gen>Ago)

■ 2018 ■ 2019

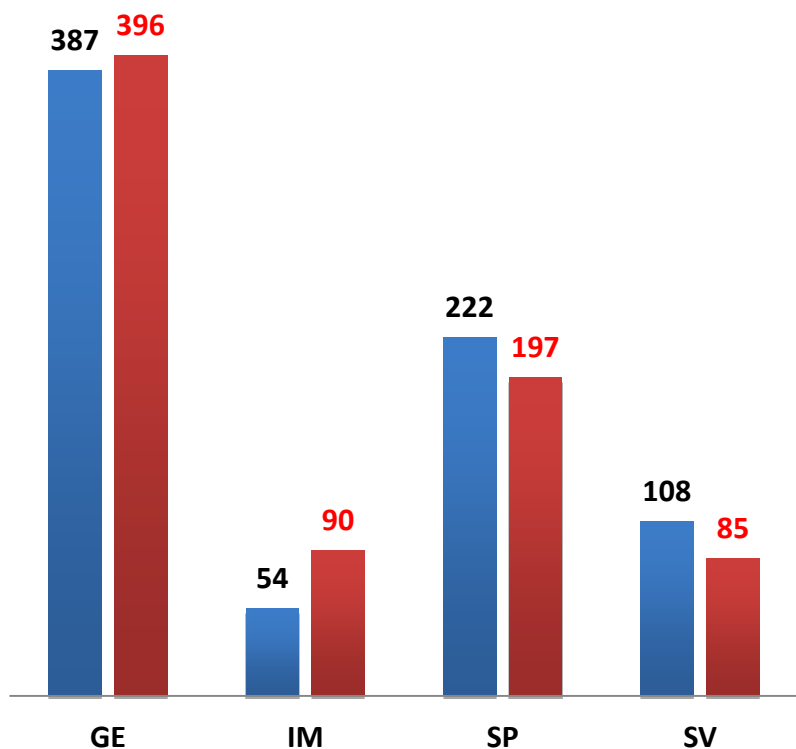

Ripartizione MP in % per provincia
Gen>Ago 2019

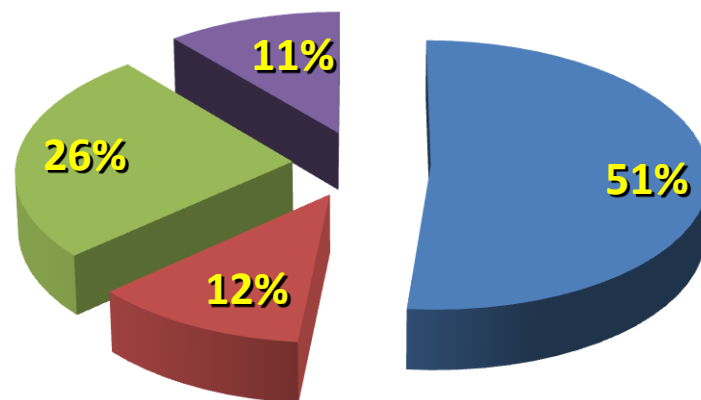

■ GE
■ IM
■ SP
■ SV

In calo le denunce di MP per tumore (-18,3%), al sistema respiratorio (-8,5%) ed all'orecchio (-27,6%); **in aumento i casi denunciati di MP del sistema osteo-articolare (+8,3%) e sono raddoppiati i casi per le malattie della cute e +50% per disturbi psichici**

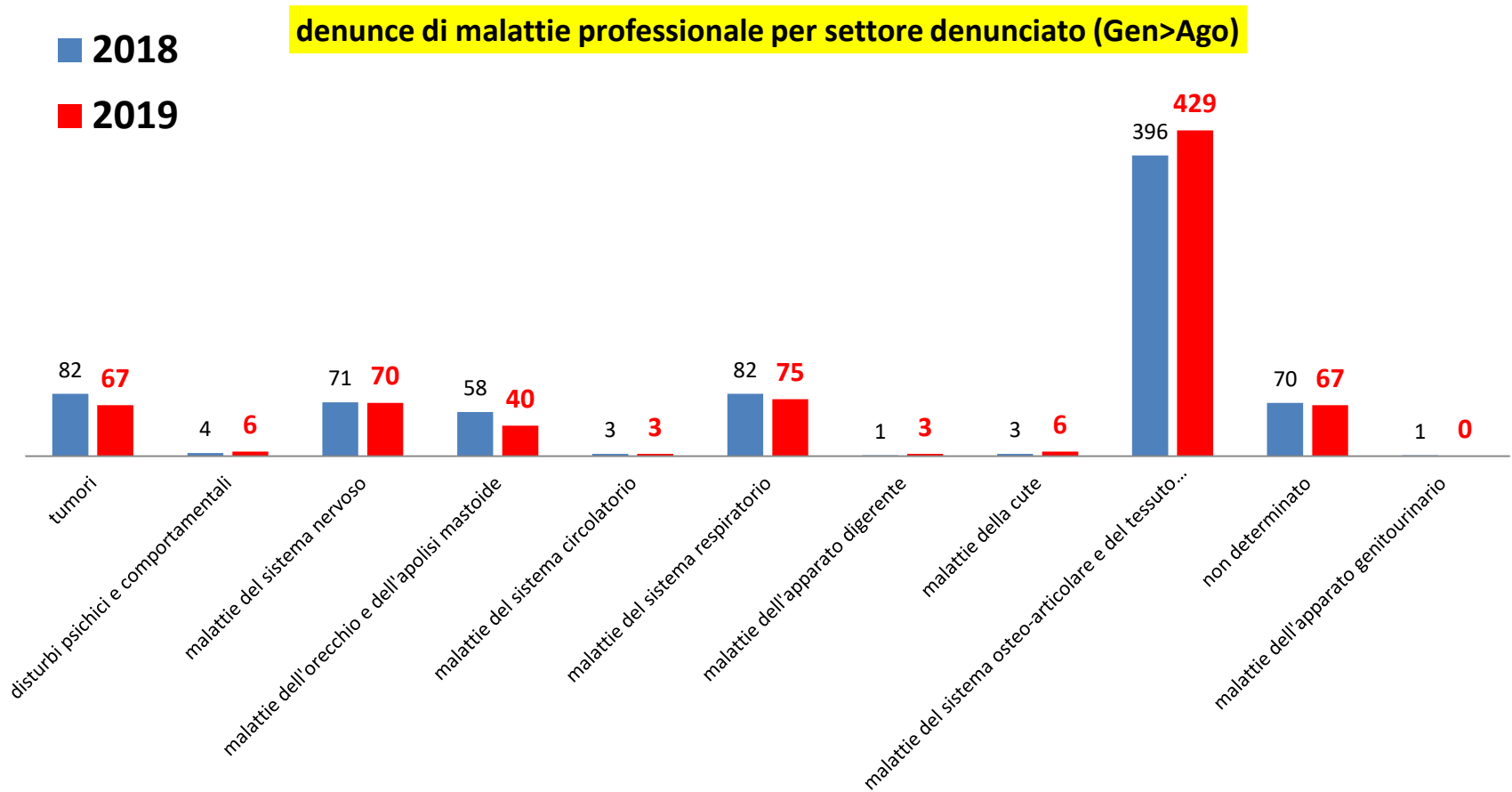

**Ripartizione in % delle denunce di MP tra Gen>Ago 2019;
il 56% per malattie osteo-articolari, 10% malattie sistema respiratorio,
9% sistema nervoso, 9% tumori, 5% malattie dell'orecchio**



Tabella M1.3 - Denunce di malattie professionali per regione. Liguria.

Regione	Agosto 2018	Agosto 2019	Gennaio-Agosto 2018	Gennaio-Agosto 2019
Liguria	52	67	771	768
Genova	20	34	387	396
Imperia	4	2	54	90
La Spezia	16	19	222	197
Savona	12	12	108	85

Inail - Istituto Nazionale per l'Assicurazione contro gli Infortuni sul Lavoro

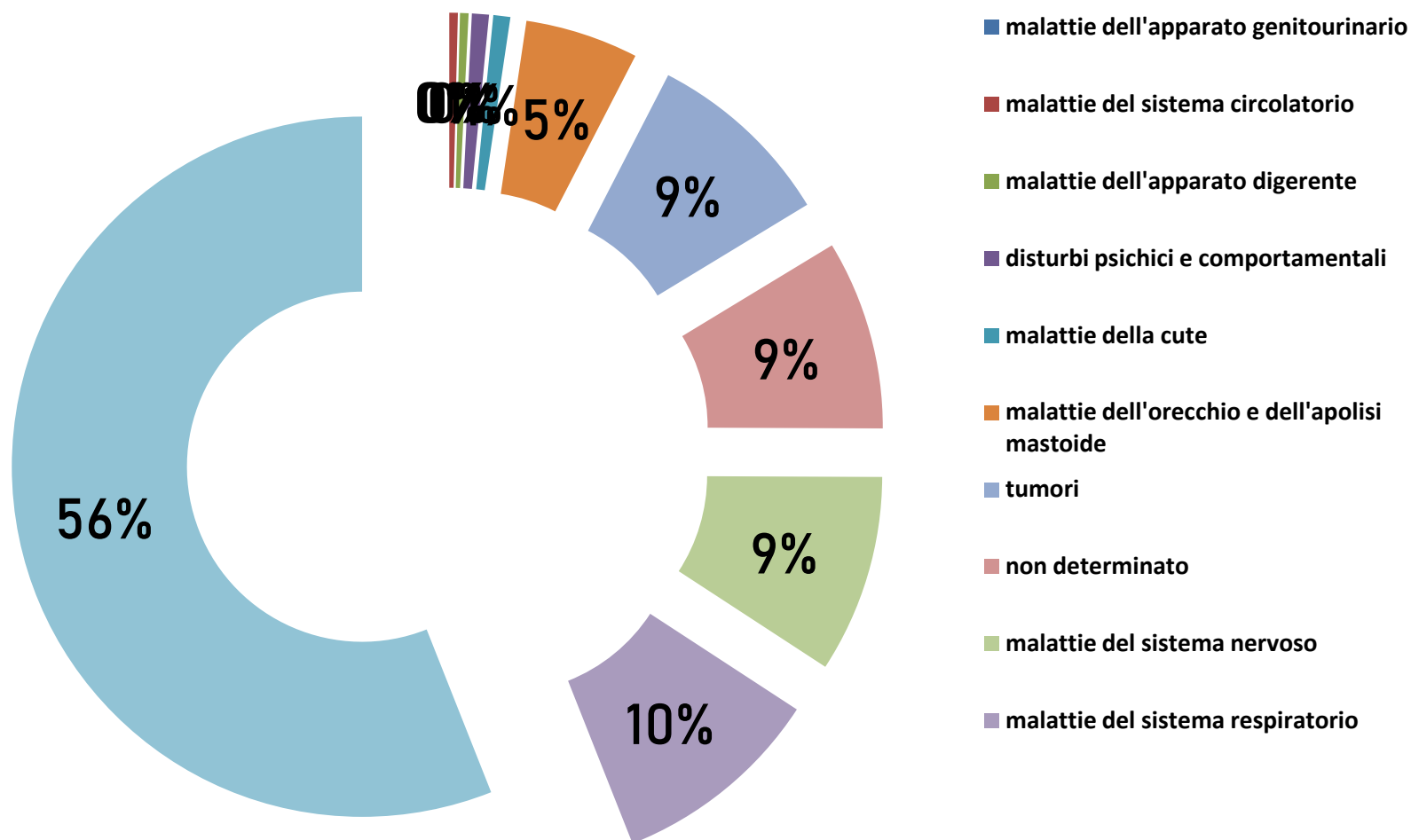

Tabella M1.4 - Denunce di malattie professionali per settore ICD-10 denunciato. Liguria.

Settore ICD-10	Agosto 2018	Agosto 2019	Gennaio-Agosto 2018	Gennaio-Agosto 2019
Alcune malattie infettive e parassitarie (A00-B99)	0	0	0	0
Tumori (C00-D48)	6	2	82	67
Malattie del sangue e degli organi ematopoietici ed alcuni disturbi del sistema immunitario (D50-D89)	0	0	0	0
Malattie endocrine, nutrizionali e metaboliche (E00-E90)	0	0	0	0
Disturbi psichici e comportamentali (F00-F99)	0	1	4	6
Malattie del sistema nervoso (G00-G99)	5	4	71	70
Malattie dell'occhio e degli annessi oculari (H00-H59)	0	0	0	2
Malattie dell'orecchio e dell'apofisi mastoide (H60-H95)	1	4	58	40
Malattie del sistema circolatorio (I00-I99)	0	0	3	3
Malattie del sistema respiratorio (J00-J99)	2	5	82	75
Malattie dell'apparato digerente (K00-K93)	0	0	1	3
Malattie della cute e del tessuto sottocutaneo (L00-L99)	0	0	3	6
Malattie del sistema osteomuscolare e del tessuto connettivo (M00-M89)	18	17	396	429
Malattie dell'apparato genitourinario (N00-N99)	0	0	1	0
Sintomi, segni e risultati anomali di esami clinici e di laboratorio non classificati altrove (R00-R99)	0	0	0	0
Traumatismi, avvelenamenti ed alcune altre conseguenze di cause esterne (S00-T98)	0	0	0	0
Non Determinato	20	34	70	67
Totale	52	67	771	768